Naziv PDF datoteke

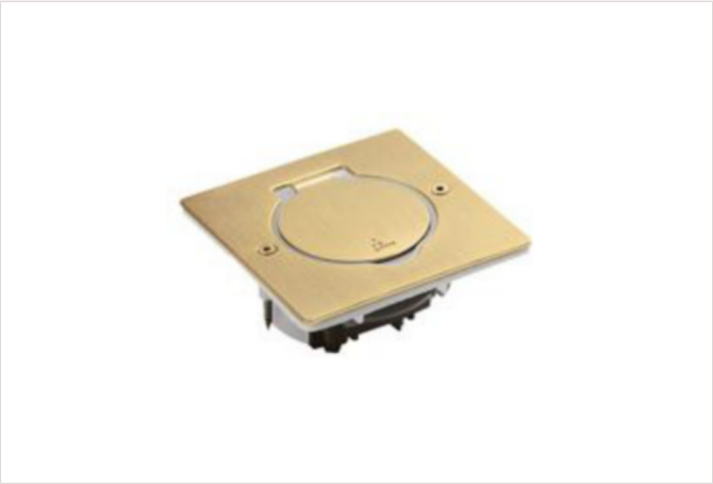

MOSAIC™ LEGRAND

Platine de sol et plan de travail carrée à équiper de mécanisme Mosaic 1 poste - doré brossé

REF. 089710 | EAN. 3245060897109

Platine de sol et plan de travail à volet, encastrable, à équiper de fonctions Mosaic, qui permet d'installer au sol, sur un plan de travail ou au mur une fonction de distribution d'énergie ou d'information

Προς το παρόν δεν υπάρχει διαθέσιμη τιμή

> The product details page

Κύρια περιγραφή:

Platine de sol et plan de travail à volet, encastrable, à équiper de fonctions Mosaic, qui permet d'installer au sol, sur un plan de travail ou au mur une fonction de distribution d'énergie ou d'information

Έντυπα